

Klinikum Mitte
ev. Krankenhauseelsorge
Pfarrer Matthes
kath. Krankenhauseelsorge
Pfarrer Wasmuth

Klinikum Rosenhöhe
ev. Krankenhauseelsorge
Pfarrer Fischer

Leiterin OP- und Anästhesiefunktionsdienst
Andrea Scharnowski

Hygienebeauftragter Arzt
Dr. med. Johannes Kleideiter
Hygienebeauftragte
Claudia Heidemann, Irmhild Ebeling
Sandra Korpusch, Stefan Peil

Ärztlicher Dienst
Ärztlicher Direktor
Priv. Doz. Dr. med. Martin Görner

Klinikum Bielefeld Mitte
Stellvertr. Ärztlicher Direktor
N.N.
Klinik für Allgemeine Innere Medizin, Endokrinologie, Diabetologie und Infektiologie
Priv. Doz. Dr. med. Joachim Feldkamp
Klinik für Pneumologie und Beatmungsmedizin
Dr. med. Bertram Ruprecht
Klinik für Allgemein- und Viszeralchirurgie
komm. Leitung Dr. med. George Saada
Zentrum für Frauenheilkunde
Prof. Dr. med. Werner Bader
Klinik für Gefäß- und Endovaskularchirurgie
Dr. med. Ralf-Gerhard Ritter
Klinik für Hämatologie, Onkologie und Palliativmedizin
Priv. Doz. Dr. med. Martin Görner
Klinik für Hals-Nasen-Ohrenheilkunde, Kopf- und Halschirurgie
Prof. Dr. med. Holger Sudhoff
Klinik für Kardiologie und Internistische Intensivmedizin
Prof. Dr. med. Christoph Stellbrink
Klinik für Gastroenterologie
Prof. Dr. med. Jan Heidemann

Klinik für Nuklearmedizin
Dr. med. Stephan Block
Priv. Doz. Dr. med. Bernd Nowak
Zentrum für Orthopädie und Unfallchirurgie
Prof. Dr. med. Ludger Bernd
Dr. med. Alexander Rübberdt
Lungenzentrum
Dr. med. Bertram Ruprecht
Klinik für Plastische-, Wiederherstellungs- und Ästhetische Chirurgie - Handchirurgie
Dr. med. Onno Frerichs
Prof. Dr. med. Hisham Fansa
Klinik für Strahlentherapie
Prof. Dr. med. Peter Hinlke
Klinik für Thoraxchirurgie
Prof. Dr. med. Ahmed Boseila M.D.(ET)
Notaufnahme
Dr. med. Ursel Elmendorf-Daut
Sonja-Maria Vogt

Standortübergreifende Zuständigkeiten
Klinik für Anästhesie, operative Intensivmedizin, Notfallmedizin u. Schmerztherapie
Standorte Mitte, Rosenhöhe und Halle

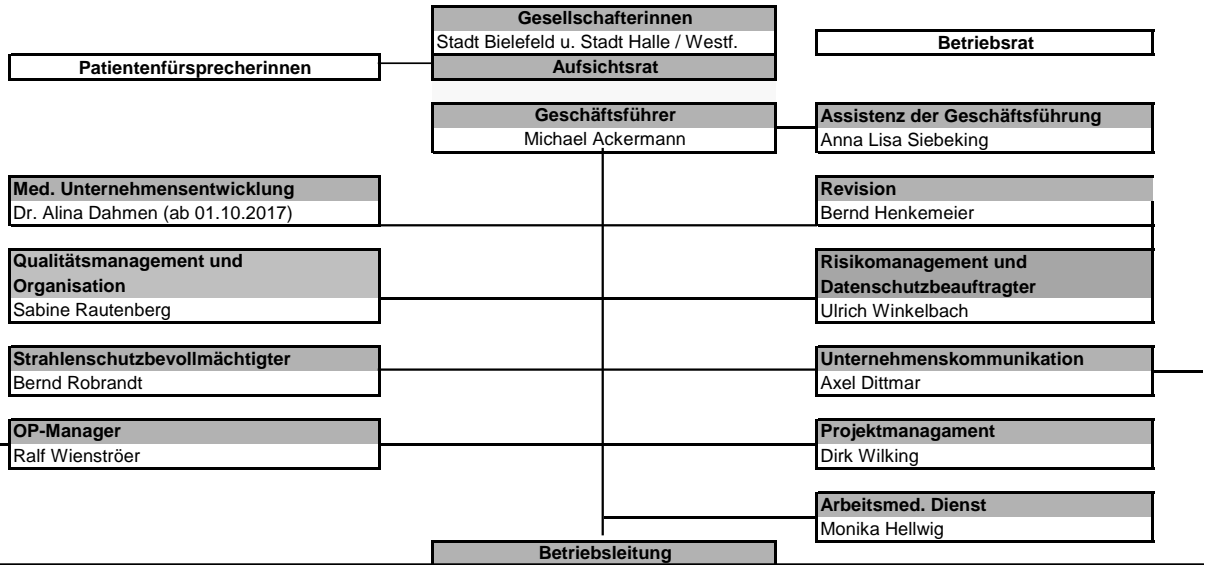

Klinikum Bielefeld Rosenhöhe
Stellvertr. Ärztlicher Direktor
Prof. Dr. Dr. med. Mathias Löhnert
Klinik für Allgemeine Chirurgie und Koloproktologie
Prof. Dr. Dr. med. Mathias Löhnert
Zentrum für Orthopädie und Unfallchirurgie
Dr. med. Mark Schildknecht
Augenklinik
Prof. Dr. med. Reinhard Burk
Klinik für Geriatrie
Dr. med. Wolfgang Schmidt-Barzynski
Klinik für Innere Medizin und Rheumatologie
Prof. Dr. med. Martin Rudwaleit
Hautklinik
Prof. Dr. med. Isaak Effendy
Wirbelsäulenzentrum
Christoph P. Schede
Klinikum Halle/ Westf.
Ärztlicher Direktor Klinikum Halle
Dr. med. Michael Hanraths
Klinik für Allgemeinchirurgie
Dr. med. Michael Feltkamp
Klinik für Innere Medizin u. Geriatrie
Dr. med. Michael Hanraths
Klinik für Pneumologie, Schlaf- und Beatmungsmedizin
Dr. med. Jörg Schmitthenner
Klinik für Unfallchirurgie
Dr. med. Michael Thiemann
Leitung Belegklinik für Gynäkologie und Geburtshilfe

Direktorin für Pflege- u. Klinisches Prozessmanagement
Christiane Höbig
Stabsstelle Pflegedirektion
Tanja Vinke
Sozialdienst
Magdalena Walter
Stabsstelle PKMS
Sarah Mund
Stabsstelle Ernährungsberatung
Ursula Lukas

Klinikum Bielefeld Mitte
Pflegedienstleitung
Petra Edom für die Bereiche: Zentrum für Frauenheilkunde, Gastroenterologie, Short Care Station, Gefäßchirurgie, Orthopädie, Unfallchirurgie, Alterstraumatologie, Thoraxchirurgie, Allgemein- und Viszeralchirurgie, HNO, Plastische Chirurgie, Operative Intensivmedizin,
IMC / Dialyse

Pflegedienstleitung
Joachim Kwiotek für die Bereiche: Kardiologie, Intern. Intensiv, Herzkatheterlabor, Allgemeine Innere, Strahlentherapie, Hämatologie/Onkologie, Nuklearmedizin, Zentrales Wundmanagement, Notaufnahme, Endoskopie in Mitte und Rosenhöhe, Hauptnachtwachen, Belegklinik

Klinikum Bielefeld Rosenhöhe
Pflegedienstleitung
Marlies Witt für die Bereiche: Allgemeinchirurgie und Koloproktologie Allgemeine Innere ; Geriatrie Hautklinik Augenklinik Recovery Intensiv Ambulanz Short Care Station Hauptnachtwachen Pool-Mitarbeiter

Klinikum Halle/ Westf.
Pflegedienstleitung
Maria Heckmann für die Bereiche: Pulmologie; Innere Medizin Belegabteilung Gynäkologie/Geburtshilfe Endoskopie, Anästhesie- und Intensivpflege Unfallchirurgie, Pflegeüberleitung Allgemeinchirurgie, OP-Pflege Intensivstation / Notaufnahme

Ökumenische Krankenhaushilfe
Grüne Damen

Patientenbücherei

Prof. Dr. med. Wiebke Gogarten
Institut für Pathologie
Priv. Doz. Dr. med. Frank Brasch
Zentrallabor
Dr. med. Rainer Pohl
Institut für Diagnostische Radiologie
Prof. Dr. med. Hans-Björn Gehl
Apotheke
Michael Lueb
MTA-Schule
Martina Spilker



Dr. med. Thilo Bosse
Dr. med. J. M. Fernandez Gonzalez
Leitung Belegklinik Gynäkologie
Dr. med. Ludwig Kaiser
Dr. med. Tatjana Geist
Mund- Kiefer- und Gesichtschirurgie
Dr. Dr. med. Christoph Pytlík

Fachmitarbeiter
Zentrales Bettenmanagement
Martin Heppe



Leitung PIZ
Selbsthilfebeauftragte / Ärztebibliothek
Sandra Knicker

Verwaltung
Stellv. Geschäftsführer / Kaufmännischer Direktor / Prokurist
Ulrich Falk
Arbeitssicherheit/Umweltschutz
Klaus Dawidowski (Gefahrgutbeauftr.)
Rolf Tubbesing (Abfallbeauftragter)
Thomas Nußbaum (Gefahrstoffbeauftr.)
Finanzen / Controlling / Abrechnung
Peter Ayefou
Med. Controlling / Zentr. DRG Abrechnung
Stefan Hebenstreit
Geschäftsbereichsleitung Personal
Clemens Flock
Technik
Lars Matthiesen
IT
Uwe Birkemeyer
Versorgungszentrum
Holger Engelbracht
Apotheke
Michael Lueb

