

Unsere Klinik in Zahlen

Die Klinik für Orthopädie verfügt über 48 Betten.

2014 wurden 2.020 Patienten stationär behandelt und 1.791 Operationen vorgenommen. Hiervon wurden ca. 700 Eingriffe am Kniegelenk, 360 Hüftoperationen und 250 Schulteroperationen durchgeführt.

78 Patienten wurden zudem ambulant operiert. Hierzu steht ein ambulantes Operationszentrum der Klinik zur Verfügung.

Seit Juni 2010 werden in Kooperation mit der Klinik für Unfallchirurgie im Klinikum Halle/ Westf. auch Eingriffe aus unserem orthopädischen Spektrum in Halle durchgeführt.

Es wurden z.B. innerhalb der ersten 4 Jahre dieser Kooperation schon über 300 Patienten mit Kunstgelenkoperationen an Hüfte, Knie und Schulter versorgt.

Moderne Diagnoseverfahren (MRT, CT) und digitales Röntgen zur genauen Operationsplanung insbesondere vor Gelenkersatzoperationen und Achskorrekturoperationen sind in dem Institut für diagnostische Radiologie vorhanden.

Die Klinik für Orthopädie verfügt über ein computergestütztes Navigationsgerät. Eine eigene Knochenbank ermöglicht auch die Handhabung größerer Knochendefekte z.B. im Rahmen von Prothesen-Wechseloperationen.

Kontakt

Zentrum für Orthopädie und Unfallchirurgie - Orthopädische Klinik
Klinikum Bielefeld Mitte
Teutoburger Straße 50
33604 Bielefeld
www.klinikumbielefeld.de

Chefarzt:
Prof. Dr. med. Ludger Bernd
E-Mail: ludger.bernd@klinikumbielefeld.de

Sekretariat:
Silke Uekermann
Tel.: 05 21. 5 81 - 31 31
E-Mail: silke.dannehl-uekermann@klinikumbielefeld.de

Oberärzte:
Dr. med. Christoph Barkhausen (Ltd. Oberarzt)
Dr. med. Markus Lerner
OA Zeyad Langhi
Dr. med. Daniel Würth

Stationen:
9.1: Tel.: 05 21. 5 81 - 19 10
9.3: Tel.: 05 21. 5 81 - 19 30

Impressum

Klinikum Bielefeld gem.GmbH
Teutoburger Str. 50 – 33604 Bielefeld
www.klinikumbielefeld.de

Inhalt: Prof. Dr. med. Ludger Bernd,
Dr. med. Markus Lerner, Sandra Knicker
Fotos: Steffi Behrmann, Claudia Schloemann
Layout: screen concept - runge
Stand: 29.07.2015

Orthopädische Klinik

im Klinikum Bielefeld Mitte

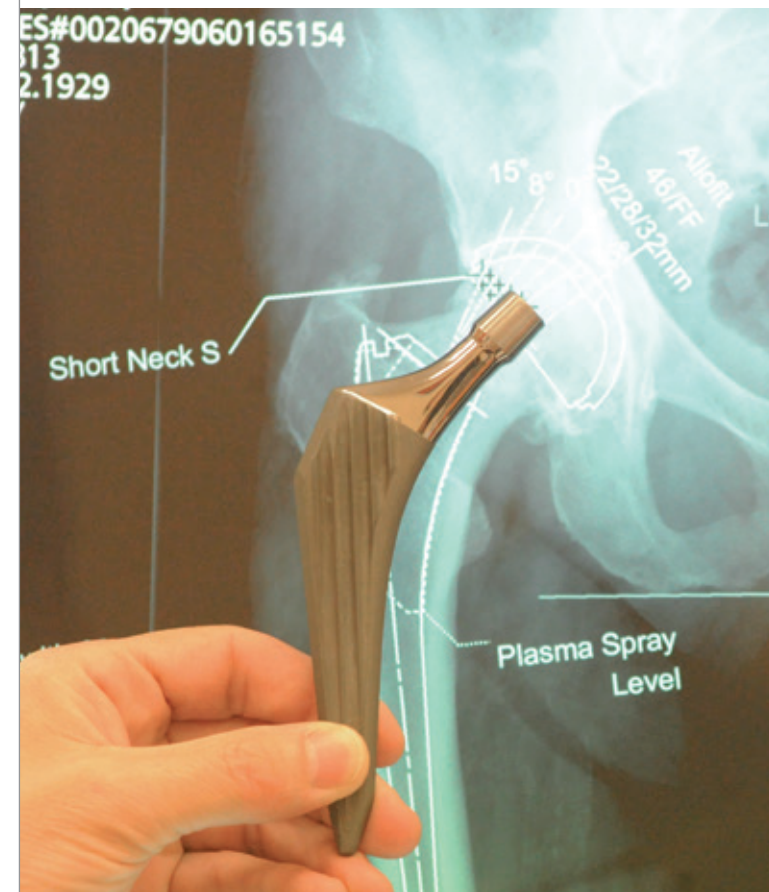

Informationen für
Patientinnen und Patienten

Manufacturer: Wright Medical Typ: Profemur Glas

Herzlich Willkommen



Prof. Dr. med. Ludger Bernd
Chefarzt

Sehr geehrte Patientin, sehr geehrter Patient,

das Team der Orthopädischen Klinik heißt Sie herzlich willkommen. In diesem Faltblatt erhalten Sie einige Informationen, die Sie mit unserer Klinik vertraut machen sollen.

Die Orthopädische Klinik verfügt über eine jahrzehntelange Erfahrung in der Behandlung orthopädischer Erkrankungen. Alle modernen Diagnoseverfahren stehen uns zur Verfügung. Die Behandlung erfolgt durch besonders erfahrene Ärzte, Schwestern, Pfleger und Physiotherapeuten. Durch die regelmäßige Schulung aller Mitarbeiter ist unsere Therapie immer auf dem neuesten Stand der Wissenschaft.

Wir wünschen Ihnen einen möglichst angenehmen Aufenthalt und eine schnelle Genesung.

Ihr Team der Orthopädischen Klinik

Unser Leistungsspektrum

Die Orthopädische Klinik befasst sich mit der Behandlung von Beschwerden des gesamten Bewegungsapparates. Schwerpunkte sind:

- ▲ Hüfte: Künstlicher Gelenkersatz (minimalinvasiv) inklusive Wechseloperationen, arthroskopische Behandlung des Impingements, gelenkerhaltene Operationsverfahren bei Hüftkopfnekrose
- ▲ Knie: Künstlicher Gelenkersatz inklusive Wechseloperationen. Achskorrekturen, arthroskopische und offene Operationen bei Meniskus- und Knorpelschäden, Patellainstabilität, Knorpelersatzverfahren, Kreuzbandersatzplastiken
- ▲ Schulter: Künstlicher Gelenkersatz inklusive Wechseloperationen, arthroskopische und minimalinvasive Operationsverfahren zur Behandlung von Impingement, Sehnenrissen, Schulterluxation, Schultersteife und Kalkschulter
- ▲ Ellenbogen: arthroskopische und offene OP-Verfahren, Tennis- und Golferellenbogen, Gelenksteife, Arthrose, Instabilität
- ▲ Fuß: Korrektur von Fehlstellungen z.B. beim Hallux valgus und Kleinzehendeformitäten, Behandlung von Arthrosen des gesamten Fußskelettes, Arthrosen und Instabilitäten der Sprunggelenke
- ▲ Wirbelsäule: Konservative und operative Therapie von Wirbelsäulenerkrankungen (Schmerzsyndrome, Bandscheibenvorfall, osteoporosebedingte Brüche der Wirbelkörper, Tumoren der Wirbelsäule)
- ▲ Tumoren: Gut- und bösartige Veränderungen von Knochen und Weichteilen
- ▲ Kinderorthopädie: Vorbeugung und Behandlung von Entwicklungsschäden bei Kindern und Jugendlichen (z.B. Hüftdysplasie), operative Therapie von Achsfehlstellungen, Hüftkopfnekrose, Osteochondrosen
- ▲ Septische Orthopädie: Die Behandlung von Infektionen am Bewegungsapparat (z.B. Gelenkinfektionen, infizierte Gelenkprothesen, Knocheninfektionen)

Stationärer Aufenthalt

Besonders zu Beginn des stationären Aufenthaltes ergeben sich viele Fragen. In der Broschüre „Auf einen Blick – Ihr stationärer Aufenthalt im Klinikum Bielefeld“ finden Sie hierzu viele nützliche Informationen. Auskünfte zu Ihrem Tagesablauf auf Ihrer Station erhalten Sie von dem Pflegepersonal der Station. Falls Sie weitere Fragen haben, können Sie sich selbstverständlich gern an die Mitarbeiter der Klinik wenden.

Sprechstunden für ambulante Patienten

- ▲ Allgemeine Sprechstunde
Montag und Donnerstag
von 09.00 bis 12.00 Uhr
- ▲ Schultersprechstunde
Montag von 13.30 bis 15.00 Uhr
- ▲ Fußsprechstunde
Montag von 11.00 bis 13.00 Uhr
- ▲ Tumorsprechstunde
Dienstag von 16.00 bis 18.00 Uhr
- ▲ Sportsprechstunde
Donnerstag von 11.00 bis 13.00 Uhr
- ▲ Endoprothesensprechstunde
Montag von 9.00 bis 11.00 Uhr

Terminvergabe unter 05 21. 5 81 - 31 20

- ▲ Privatsprechstunde
Montag, Dienstag, Donnerstag
von 13.00 bis 15.00 Uhr

Terminvergabe unter 05 21. 5 81 - 31 31

Die Ambulanz finden Sie im Erdgeschoss (hinter den Fahrstühlen rechts, am Anfang des Flurs auf der linken Seite).